

Planta: COBERTURA
Concreto: C25, em geral
Aço das barras: CA-50 e CA-60
Aço dos estribos: CA-50 e CA-60

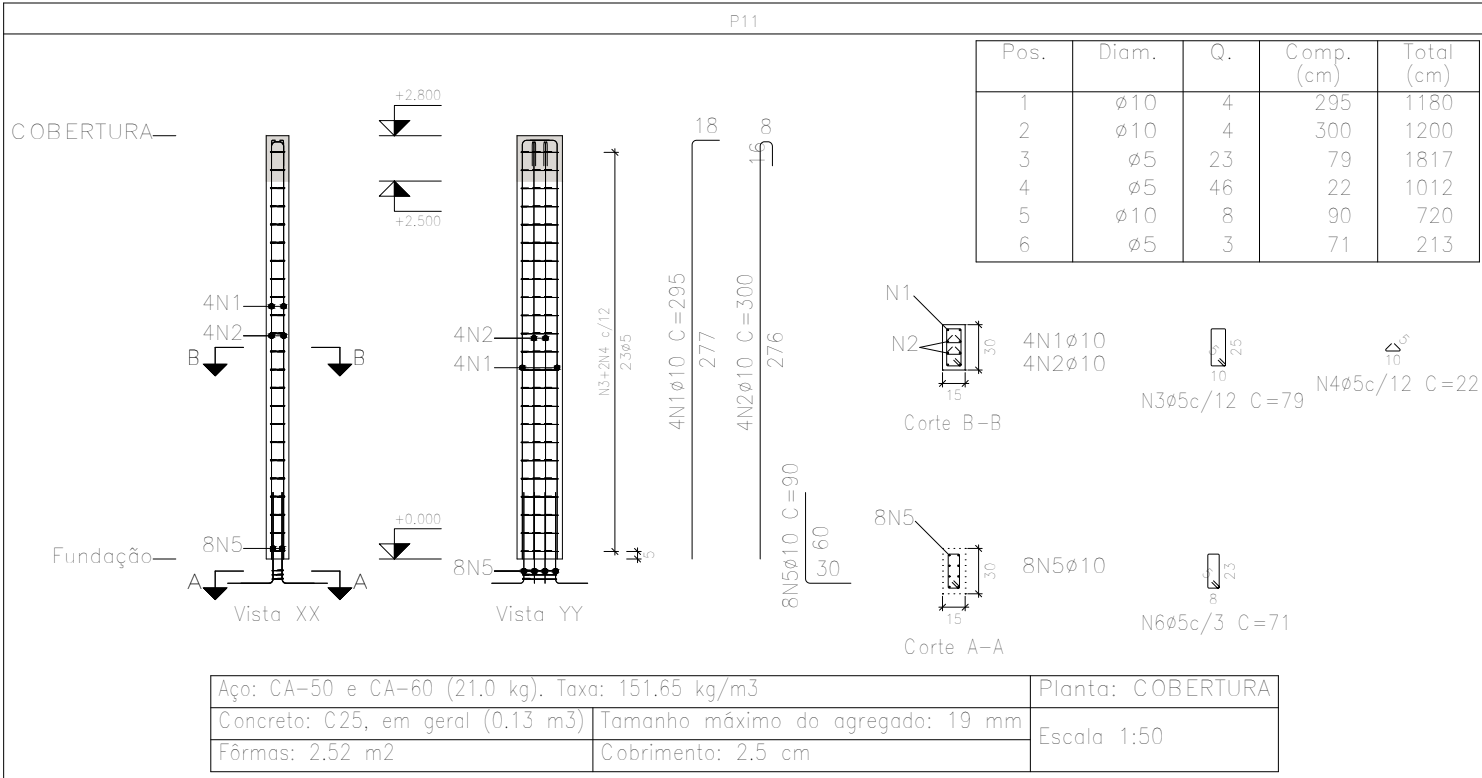
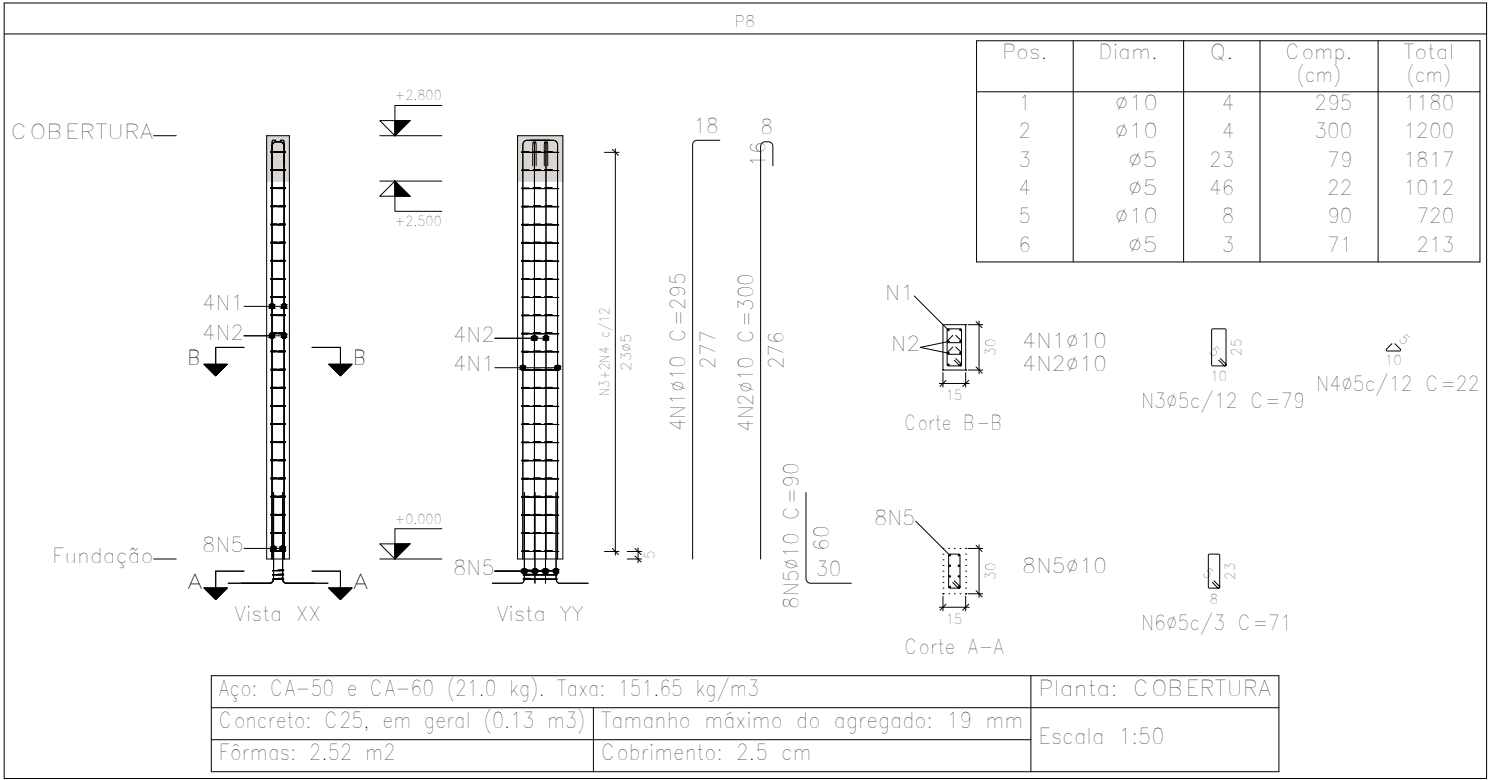
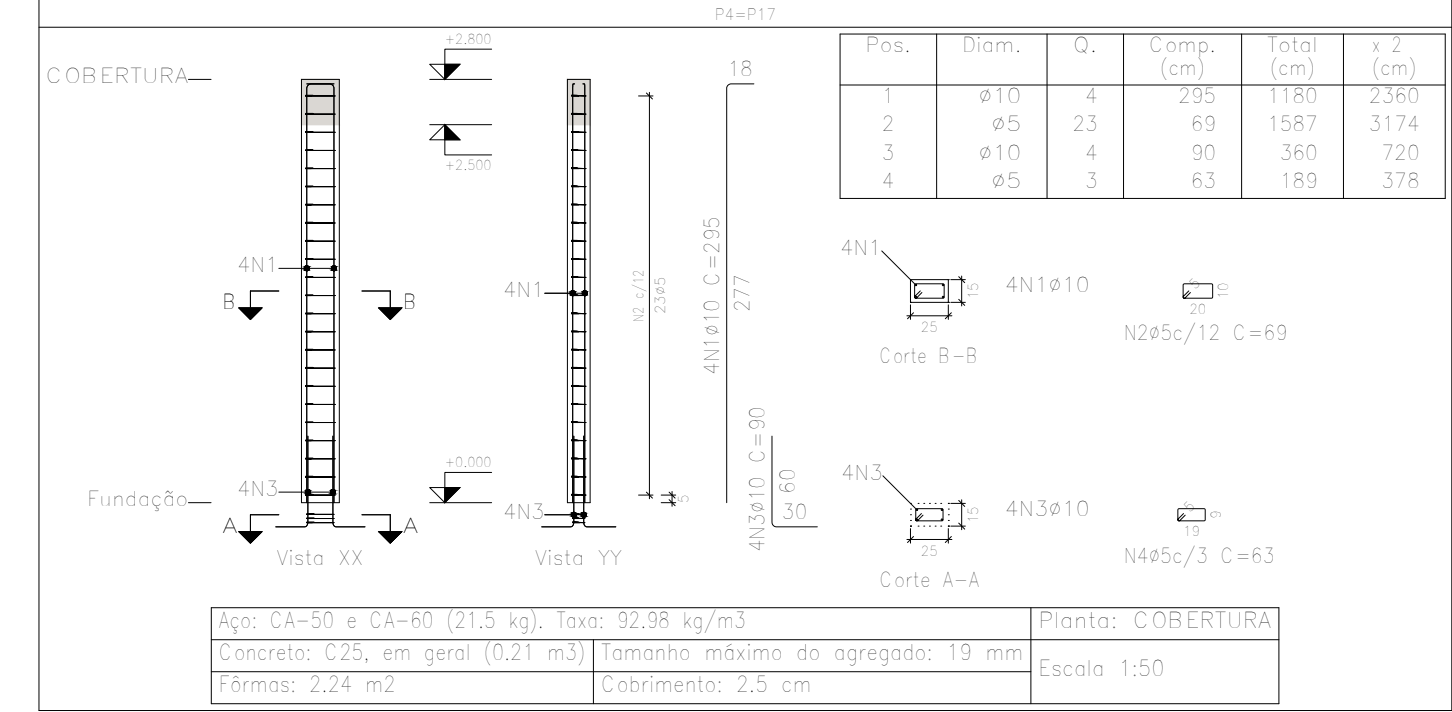
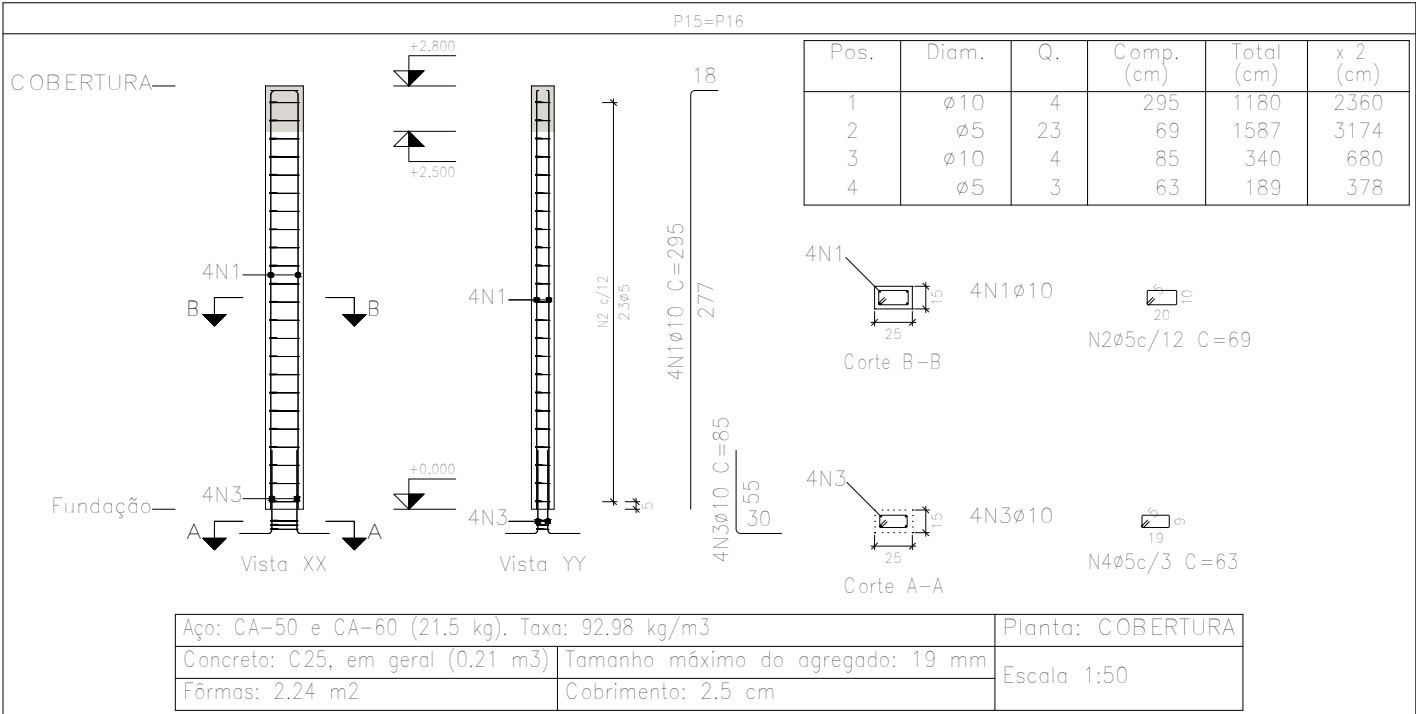
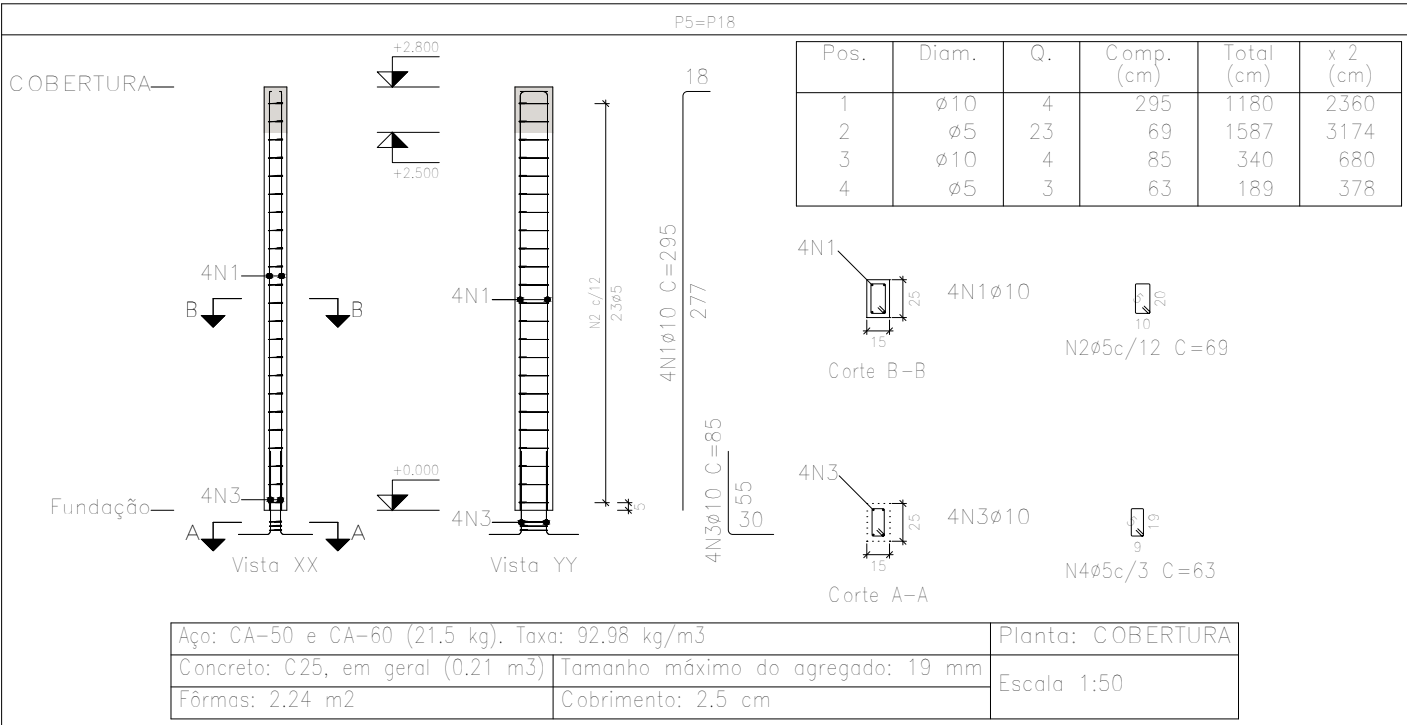
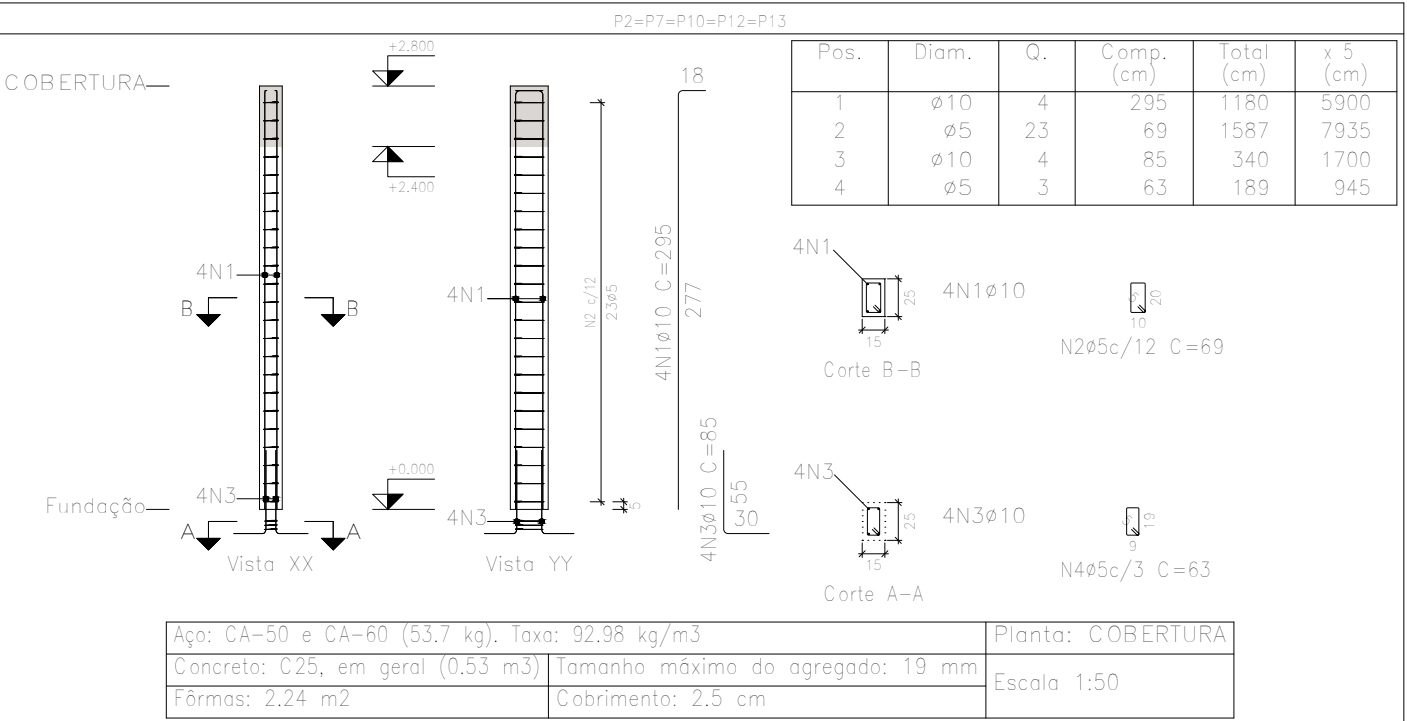

Título da prancha

PROJETO ESTRUTURAL

Conteúdo

PILARES

Tipo da edificação

EDIFICAÇÃO COMERCIAL EM ALVENARIA DE TIJOLOS E CONCRETO ARMADO

Local da obra

QUADRA 11, LOTE 09, RUA PEDRO PEREIRA, 08 - JD. VILA ALVORADA - ALVORADA DO SUL, PR

Contratante

Serviço Autônomo de Água e Esgoto de Alvorada do Sul

Responsável Técnico

Richard Axel Yamamoto Bolteri | Mayara de Mari Mussato Camargo

Escala

ESCALA INDICADA

Prancha

4/4

AV. SAUL ELKIND, 1065 - 1º ANDAR, SALA 03
(43) 3064-1391 | (43) 99976-7252 | (43) 98435-3461
bolteridemariengenharia@gmail.com | @bolteridemari.eng